MAPA DE ROTA DE TRANSPORTE ESCOLAR

GOVERNO DO ESTADO DO ESPÍRITO SANTO
Secretaria da Educação

Responsável Giselly Rezende Vieira Data: 12/06/2025

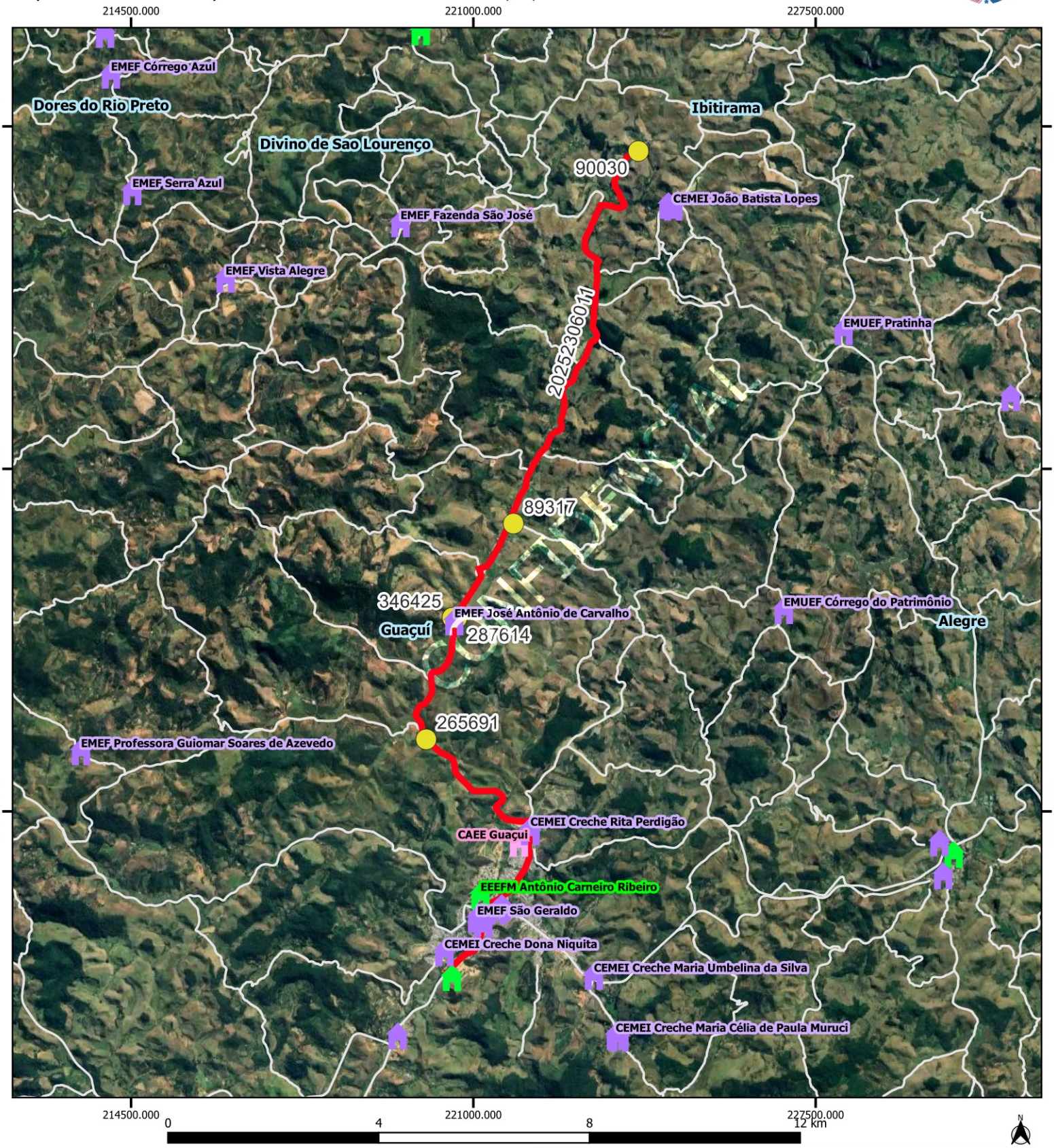

Legenda

Escolas

- Estadual
- Municipal
- CAEE
- alunos_estaduais

- rotas_sedu [84]
- Estradas_Vicinais
- Google Satellite
- Limite_Municipal_2018

GUACUI			
Escola: CEEFMTI MONSENHOR MIGUEL DE SANCTIS			
Código	20252306011	Tipo: TR	Turno: V
Alunos:	Estado:5	Município: 0	Total: 5	Máximo* 5
Quilometragem Ida: 20.2	Volta: 20.2	Ad*: 0	Total*: 40.4
Versão: 21	Horários	Entrada:	Saída:

Projeção Universal Transversa de Mercator / Origem da quilometragem no Equador e Meridiano Central acrescidas as constantes 10.000 km e 500 km respectivamente / Datum:

Nome do roteiro
PRATINHA DE JORCELINO X SÃO TIAGO X CEEFMTI MONSENHOR MIGUEL DE SANCTIS